



Newsletter FLT

FÉVRIER 2026

La voix des parents

Les pruniers qui fleurissent annoncent les vacances d'hiver ainsi que la moitié de l'année scolaire. Durant la période qui s'achève, les membres du bureau ont commencé à préparer les prochains événements et vous ont représenté au cours des conseils et commissions de l'établissement.

- Conseil d'école le 22 janvier
- Conseil du second degré le 22 janvier
- Conseil d'établissement le 26 janvier

Les compte-rendus sont accessibles sur le site de l'association FLT.

Toutes vos questions ou suggestions concernant l'établissement sont les bienvenues, et seront abordées durant les prochains conseils : le formulaire en ligne est lui-aussi disponible sur le site.

EVENEMENTS À VENIR

AVRIL

18

Vide-grenier de 10h à 16h

MAI

23

Fête du lycée

TOMBOLA 2026 ! APPEL A SPONSORS



Au sommaire...

- Formation "Aux devoirs les parents"
- Lycée café bilinguisme du 12 février
- Autres actions des FLT : sécurité routière, équipements sportifs...

CONTACT INFO



association@familles-lycee-tokyo.com



<https://www.familles-lycee-tokyo.com/fr/>

Se tenir informé

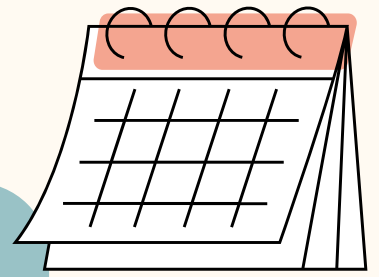

Calendrier scolaire 2026-2027

Lors des différents conseils, la proposition de calendrier scolaire pour l'année scolaire 2026-2027 a été votée. **Il doit encore être validé par les différentes instances AEFE avant d'être officiel**, mais à moins d'un changement :

- La **rentrée des classes 2026** devrait avoir lieu le mardi 1er septembre.
- Les vacances de la Toussaint du 17 octobre au 1er Novembre.
- Les vacances de Noël du 19 décembre au 3 janvier.
- Les vacances de février du 20 février au 7 mars.
- Les vacances de printemps du 24 avril au 9 mai.
- Les **vacances d'été** commenceraient le 3 juillet (dernier jour de classe le vendredi 2 juillet).

Comment s'informer?

Des discussions, sujets évoqués lors des différents conseils?

- En lisant nos résumés de comptes-rendus sur notre site internet <https://www.familles-lycee-tokyo.com/fr/>



Des actualités de l'association et de la vie scolaire?

- En suivant notre [page Instagram](#) ou [Facebook](#)
- En faisant partie des groupes d'échanges entre parents sur
 - [WhatsApp](#) (secondaire)
 - [Line](#) (primaire).



Formation pour les parents d'élèves non-francophones : une première initiative très encourageante

Devant les grilles de l'école, les parents se rencontrent, parlent de la météo bien-sûr, mais aussi de leurs problèmes. En début d'année, Ewa a entendu de nombreuses mamans japonaises raconter qu'il leur était difficile d'aider leurs enfants à faire leurs devoirs, surtout en CP/CE1 à cause de la barrière linguistique. Alors Ewa a eu une idée : proposer une formation courte et gratuite pour les parents d'élèves non-francophones, en mettant à profit ses compétences de professeur de Français Langue Etrangère. Une très bonne idée que les FLT ont choisi de soutenir en organisant la formation intitulée "Aux devoirs les parents".

Au cours des 5 séances de 1h30 qui se sont tenues entre Janvier et Février, les parents ont appris à prononcer le français, à se familiariser avec le vocabulaire des énoncés de devoirs et à faire eux-mêmes des devoirs en français. Un vrai défi, surtout pour ceux qui n'avaient aucune base de français !

Les participants ont fait confiance à Ewa, suivant fidèlement la méthode qu'elle leur proposait. Fort d'un accompagnement entre les séances, ils ont rapidement progressé au point de pouvoir aider leurs enfants avant même la fin de la formation. Quelque soit leur niveau initial, les 12 parents ont vivement remercié l'initiative qui leur a donné confiance et les a même motivés pour poursuivre l'apprentissage de la langue de Molière.



Les FLT remercient :

- Ewa Laszecka pour sa généreuse initiative,
- Mme Cazères, qui enseigne le FLSCO au primaire, pour son concours
- le LFIT pour l'accueil de la formation.

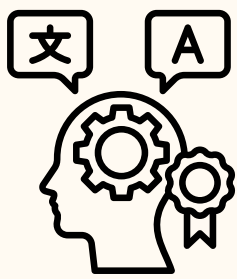

Le bilinguisme : thème du Lycée-café de Février

Le **jeudi 12 février** s'est déroulé notre 2e Lycée-Café de l'année, rencontre informelle autour d'un thème qui rassemble les parents de notre communauté : **le bilinguisme / plurilinguisme**.

Pour l'occasion nous avons **deux invitées** spécialistes du sujet : **Stéphanie Moreels (orthophoniste) et Alice Kibe-crenn (psychologue)**. À travers une présentation très didactique, elles ont posé les bases de ce que bilinguisme signifie, de son fonctionnement et des moyens de favoriser un équilibre entre les deux langues. Les différents aspects du bilinguisme ont été ainsi abordés : la maîtrise de la langue, la construction identitaire, la communication entre parents et enfants, entre autres.

À l'issue de la présentation, les parents présents ont pu poser leurs questions, échanger entre eux et profiter des boissons et saveurs sucrées préparées par les FLT.

L'atmosphère des lycées-cafés c'est cela, un lieu où se rencontrer, échanger et se soutenir entre parents dans les problématiques qui nous concernent!



Sécurité routière : actions des FLT pour la communauté scolaire



Sécurité routière

Les FLT se sont emparés du sujet de la sécurité routière autour de l'école après reçu plusieurs messages de la part de parents ainsi que de membres de la communauté scolaire faisant part de leurs inquiétudes concernant la sécurité routière aux abords de l'établissement.

Un **incident** a aussi eu lieu en début de l'année, avec un élève qui s'est élancé sur la chaussée et est entré en contact avec une voiture. Heureusement, l'accident n'a pas entraîné de blessures graves, mais les FLT ont souhaité réagir immédiatement en consultant les autorités compétentes afin d'éviter qu'un tel incident se reproduise.

Après consultation et échange avec le Commissariat de police de Takinogawa et la Mairie de Kita, un panneau « **Attention passage piétons** » a été rapidement installé, grâce au soutien de la mairie, avant le passage piéton situé près du parc voisin. Un **marquage au sol** indiquant « Ralentir » devrait également être installé prochainement.

横断者注意

Nous vous invitons à profiter de cet article pour discuter avec votre enfant des règles et des bonnes pratiques de sécurité routière sur le chemin de l'école.

La sécurité est l'affaire de tous !



f | l | t

familles
du lycée
de Tokyo
リセ家族の会



Vide-grenier Samedi 18 avril au Lycée

Comment exposer et vendre?

Il vous suffira de vous inscrire via le formulaire qui sera envoyé par les FLT et d'effectuer le paiement en ligne qui validera votre inscription :

- 1 000 JPY pour un emplacement avec table
- 500 JPY pour un emplacement au sol

Nouveau en 2026: inscription gratuite pour les adhérents FLT à jour de cotisation

Les bénéfices du vide grenier iront abonder la caisse de solidarité du Lycée.

**Entrée libre et gratuite
pour les visiteurs**



Que puis-je vendre?

Tout ce qui encombre vos placards:

- livres,
- vêtements,
- jouets/jeux,
- vaisselle,
- petit mobilier (pour tout objet ou meuble encombrant, nous vous conseillons de ramener des photos plutôt).

ATTENTION : la vente de boissons, nourritures est interdite, il y aura du café et petits snacks proposés par Cezars Kitchen (service de restauration du lycée).

Date, horaires et lieu

Le **samedi 18 avril de 10h à 16h** (arrivée des exposants à partir de 9h) dans la cour de l'élémentaire du bâtiment principal du Lycée.

Et ensuite que faire des livres et magazines jeunesse dont vous n'avez plus besoin ?

Proposez-les aux enseignants de vos enfants, ils ont toujours besoin d'ouvrages pour maintenir leurs bibliothèques de classe !





Un sport à la pointe au LFIT

Saviez-vous que les élèves de CM2 pratiquent l'escrime en Janvier ? Cette année ce cycle de sport aurait pu être compromis à cause de la détérioration du matériel qui compose les casques d'entraînement. Prévenus de la situation, et désireux de maintenir cette activité unique, les FLT ont choisi de financer l'achat de nouveaux casques à l'aide des recettes de la tombola de l'année passée.

D'autres investissements seront financés par les recettes de la tombola, pour le primaire et le secondaire.

Un grand merci à tous les acteurs de la tombola : participants, organisateurs et bien sûr tous les sponsors.



Initiation à l'escrime au LFIT : bien équipées les graines de champions sont prêtes à la parade et à l'estocade !



Tombola de la Fête du Lycée!



Appel aux sponsors pour la tombola

La **fête du LFI Tokyo** aura lieu cette année le **samedi 23 mai 2026**, avec report au 30 mai en cas de pluie. A cette occasion, les FLT organisent comme toujours une **grande tombola**. L'équipe des volontaires a commencé sa **recherche de sponsors et de lots** que nous espérons nombreux encore cette année!

Vous travaillez pour une société qui aurait des **lots à fournir** ? Ou alors celle de votre conjoint(e) ou celle de vos ami(e)s? N'hésitez pas à nous contacter si tel est le cas.

En remerciement, **nous apporterons de la visibilité aux sponsors**, le jour de l'évènement, et lors des communications promotionnelles qui le précéderont.

tombola@familles-lycee-tokyo.com



De l'attente fébrile du tirage au sort à l'annonce des gagnants : la tombola est toujours un grand moment de la fête de l'école



familles
du lycée
de tokyo
リセ家族の会

Les partenaires FLT :

bénéficiez de leurs offres aux adhérents

Maman 101 Soutien scolaire en Français
Aide aux devoirs
maman101 | info@maman101.com | Coille Yavoi

La Petite École Solidaire Rapprocher les enfants binationaux de la langue française et de la culture francophone

l'école des loisirs Le meilleur de la littérature jeunesse pour vos enfants

MAISON PETIT RENARD Librairie Française à Takingogawa

Bayard Jeunesse la boutique monde **milan** Magazines, livres et BD pour les 0-18 ans

kokoro lingua MINISTÈRE DE L'ÉDUCATION NATIONALE, DE LA JEUNESSE ET DES SPORTS INSTITUT FRANÇAIS GESS EDUCATION AWARDS WINNER 2020

KING'S ROAD SCHOOL OF ENGLISH Call Us Mon - Fri 12:00 - 19:00 03-3589-8666

ESPACE PROF École de Japonais spécialement conçus pour les francophones depuis 1998

DREAM LAB Robotics · Programming · 3D Modeling After-School

ATELIER FABER ET MAZLISH TOKYO Ateliers d'échange et de soutien à la parentalité méthode Faber et Mazlish

Sophrologie, PNL et Coach Bien-être à Tokyo Accompagnement personnalisé pour mieux gérer le stress, l'anxiété et les périodes de difficulté émotionnelle. Préparation mentale aux examens, entretiens et événements sportifs. Enfants et adultes.

HELLO CHANGE Ateliers d'aïkido verbal pour apprendre - à réguler le stress et l'émotivité - s'exercer à désamorcer l'agressivité et les conflits

NOMADE Stages avec hébergement, Mini stages et tournois en ligue junior (U-15 et U-18) Entraînement football à l'année

MIX BASKETBALL CLUB Club International de Basketball Entraînements - Stages - Compétitions

徳源 Cours de Karaté en trilingue Eduquer le corps dans un esprit vertueux

TOKYO GUITARE Cours de guitare à domicile

Les Oiseaux Eveil musical, classes de piano et de chant enfant et adultes

Antoine Rollet music school Cours de piano/guitare/trompette en français japonais ou anglais tous niveaux acceptés

petit à petit Atelier de musique « petit à petit » Atelier choral, cours individuels tous niveaux de chant, solfège et piano Studio à Itabashi ou à domicile Renseignements et réservation : chiebisou@gmail.com

L'Atelier de Miki École de Musique Cours de piano, flûte, violon, violoncelle et chant

Cours d'art floral Ikebana Atelier Florales info@atelier-florales.com

YUKA MATSUI Atelier de Calligraphie Shodô

Cours de dessin Révélez l'artiste qui est en vous ! www.estellotokyo.com

ATELIER PASSAGE Cours d'Ikebana Sogetsu trilingue à Takingogawa - Rishu IWATA -

Atelier café gare de Lyon Cours de théâtre et d'improvisation (enfants, ados et adultes)

ACTING COACH JAPAN Ateliers Jeu de l'Acteur de Cinéma pour Enfants et Adolescents en français et en anglais

Coiffeur Hairstylist Francophone Hajimé @ Undercurrent Salon - Daikanyama / Shibuya hajimesmagichands@gmail.com

Détail des offres :

<https://www.familles-lycee-tokyo.com/fr/partenariat-flt/>