

Newsletter FLT

2026年6月

様々な会議 p4

この学期中、保護者代表が出席する様々な会議や委員会が開催されました。

- 中・高等科学校管理評議会: 6月3日
- 初等科学校管理評議会: 6月2日
- 学校運営評議会: 6月4日
- 理事会: 6月12日

ぜひ当会のウェブサイトでも議事録・報告書をご覧ください!

新学期の準備

- 学用品について p8
- 新しく赴任・入学されるご家族をサポートするためのバディ（スポンサー）制度について p8
- 新学期イベント日程をぜひご確認ください! p9

活動報告

- 学園
- 学園祭・抽選会（トンボラ）
- 忘れ物について
- インクルーシブ教育グループ
- エコチーム
- 「親にも宿題？」
- 2026年夏 体験入学
- 中央区立 明正小学校



FLT活動 - p10

家族の会活動を応援しませんか?

▶ 会員になる

会員登録をさせていただくことで、協会へのご支援の意思を示していただけれます。また、活動に関する詳しい情報の閲覧や、会員向け特典をご利用いただけます。

▶ 会員登録はこちら

FLT運営チームに参加する

ご興味のある方は、ぜひお気軽にご連絡ください。活動内容についてのご説明やご相談を歓迎しています。経験やスキル語学力を問わず、どなたでも大歓迎です。多様性こそが私たちの強みです!

▶ お問い合わせフォーム





リセ家族の会（FLT）が主催した恒例の抽選会（トンボラ）は、今年も大きな盛り上がりを見せました。118のスポンサーの皆さまの温かいご支援により、710点もの賞品をご用意することができました。

数字と写真で振り返る学園祭

- 来場者数：約2,000名
- 抽選券販売数：17,782枚
- 抽選会収益（純利益）：1,779,200円
- 抽選券購入者の72.6%が少なくとも1つの賞品を獲得

このほかにも、ステージ公演、コンサート、さまざまなアニメーションやゲーム、子ども向けアクティビティ、そして着物ファッションショーなど、多彩な催しが行われました。

そして何より、子どもたちのたくさんの笑顔と笑い声、そしてコミュニティの皆さまが交流し、再会を喜び合う素晴らしいひとときに恵まれました。

抽選会の収益は、東京国際フランス学園（LFIT）の児童・生徒のためのさまざまなプロジェクトの実現や、学校生活のさらなる充実のために活用されます。

ご参加、ご協力いただいた皆さまに心より感謝申し上げます。



忘れ物 2025-26

数年前から、学園では「忘れ物ゼロ（特に衣類）」を目標に掲げています。しかしながら、中等科の回収ボックスや初等科のハンガーラックを見ると、その目標がまだ達成されていないことは一目瞭然です。

なぜ、これらの忘れ物は持ち主のもとへ戻れないのでしょうか。

FLTでは今年度を通じて、学園の取り組みを支援し、各ご家庭への呼びかけを行うとともに、この問題の改善に向けたさまざまな提案を行ってきました。



学園祭では、複数の保護者ボランティアが交代で担当し、2025年9月から積み上がっていた総重量169kgにも及ぶ忘れ物の「山」を少しでも減らすための活動を行いました。忘れ物コーナーには合計458名が訪れました。

- 興味津々で立ち寄った方
- その量に驚いた方
- あるいは、あまり驚かなかった方も...

そして、

- 70名の方が自分の持ち物を見つけることができ、大変喜ばれていました。
- 一方で、11名の方は探したものの見つけることができず、残念な結果となりました。

多くのご家族に関心を持っていただき、忘れ物問題について改めて考える機会となりました。



冬用の上着や水泳バッグ一式、靴、さらにはノートや教科書まで、なぜこれほど多くの持ち物が持ち主に引き取られないのでしょうか。

衣類やバッグ、水筒などへの名前の記入はもちろん大切ですが、残念ながらそれだけでは十分ではありません。

私たちは来年度も引き続き取り組みを続け、「忘れ物ゼロ」という目標にさらに近づけるよう努力してまいります。

学園祭以降に届いた忘れ物は、夏休み前に展示されます。今のうちに、ご家庭でなくなっているものがないかぜひご確認ください。

これらの品々に第二の人生を与えるため、その後はほかの忘れ物と合わせて、東京各地の複数の支援施設を通じて、生活に困難を抱えるご家庭へ届けてくださる団体に寄付されます。



様々な会議



初等科学校管理評議会／中・高等科学校管理評議会／ 学校運営評議会／理事会

年度末にあたり、各会議で話し合われた主な内容を以下にお知らせします。

(詳細については、当会ウェブサイトの「代表する」ページに掲載されている各議事録をご覧ください。)

初等科学校管理評議会

- 18クラスが校外学習旅行に参加。また、幼児科年長 (GS) の7クラスが「学校で1泊する」プロジェクトに参加しました。
- 以下をはじめ、多数の教育プロジェクトが実施されました：
 - 「Ambassadeurs En Herbe (若き大使プログラム)」
 - アジアチェス大会の運営
 - 読書の夜 (Nuit de la lecture)
 - 「幼稚園で、遊びながら学ぶ」プロジェクト
 - 小学5年生 (CM2) の哲学のおやつ会
 - 「10日間スクリーンなし」チャレンジ
 - 3クラスによる写真フェスティバル「Kyotographie」への参加 など
- CMI-CM2の5クラスによる校外学習旅行は、すでに2026年10月～11月に予定されています。
- 現在の初等科在籍児童数は811名。2026-2027年度の新学期には785名が見込まれています。
- 児童数減少に伴い、2026-2027年度の新学期より幼児科の1クラスが閉鎖される予定です。

中等科学校管理評議会

- 中等部の次年度予定生徒数は844名、32クラス編成となる見込みです。
- 5eのクラスを1つ新設する一方、4e、1ère、Terminaleはそれぞれ1クラスずつ削減される予定です。

中等科で予定されている多数の校外学習・交流プログラム

- ラテン語選択者旅行：1ère・Terminale、13名
- 2026年10月 (本州での考古学研究プロジェクト)
- 御殿場／箱根旅行：4e、2クラス (Salzmann先生引率)
- 2026年11月
- 香港映画との映像交流プロジェクト：2nde・1ère・Terminale
- 2026年11月
- Prozapバスケットボール (上海)：
 - 2027年3月16日～20日、5e以上対象
- Prozap MUN (模擬国連)：プノンペン、12～14名
- Prozapチェス：ハノイ

校則改定：たばこ・類似製品について

校則第3.1項「喫煙禁止」における「新しい形態のものを含む」という表現を明確化し、以下を対象として追加します。

- 電子たばこ
- スヌース (無煙たばこ製品)
- その他、類似するニコチン製品
- 日本の法令に基づく未成年者の飲酒禁止

校則はこれらを明確に含む形で更新されます。

インクルーシブ教育



インクルーシブ教育グループ（障害や違いを持った子供にも過ごしやすい環境を作る）
私たちのインクルーシブ教育グループは、保護者同士の情報共有を目的としたWhatsAppグループを通じて、今年度を通して活発に活動してきました。

このグループでは、さまざまなテーマについて情報交換を行っています。例えば、以下のような内容です。

- 発達や学習に関する特性・困りごとの診断について
- PAP（個別学習支援計画）、PPS（個別就学支援計画）の導入
- セラピーや専門的な支援のフォローアップ
- AESH（障害児支援員）について

また、保護者代表は学校との連携や情報の橋渡しも担当し、例えば今年度新たに導入されたDAIS制度についての評価報告を依頼したり、9月から着任予定の新しいEBEP（特別な教育的ニーズを持つ生徒）担当教員について情報収集を行ったりしました。

すでに新担当教員とは連絡を取り合っており、近いうちに交流の機会を設ける予定です。

グループへの参加をご希望の方、またはご質問がある方は、専用メールアドレスまでお気軽にお問い合わせください。

ecole-inclusive@familles-lycee-tokyo.com

DAISとは？



DAIS（学校内インクルージョン支援制度）について

DAIS（Dispositif d'Aide à l'Inclusion Scolaire：学校内インクルージョン支援制度）は今年度、一部の特別な教育的ニーズ（EBEP）を持つ児童・生徒（CPから3eまで）を対象に導入されました。この制度の対象となる児童・生徒は、通常、MDPH（障害者支援機関）からDAISのような支援制度および人的支援（AESH：障害児支援員）の必要性を認める通知を受けています。

DAISの利用者数は10～15名程度で、一人ひとりの時間割は、それぞれのニーズに合わせて、教育チームやご家庭と相談しながら組まれています。

児童・生徒は午前中は通常のクラスで授業を受け、AESHの支援を受ける場合もあります。午後の一部の時間帯（週最大4回）にはDAISクラスへ移動します。DAISクラスは担当教員と複数の児童・生徒を支援するAESH（AESH mutualisée）によって運営されています。

DAISでは、特定の課題に取り組んだり、それぞれのペースで学習を進めたりすることができ、より適した環境の中で成長を支援します。DAISで過ごす時間は、年間を通じた児童・生徒の成長や進歩に応じて調整されます。

DAISは、初等科校長の提案により開始され、FLT（リセ家族の会）の支援を受けながら、3年間の試行プロジェクトとして実施されています。

初年度の評価は非常に良好で、この制度を利用するご家庭だけでなく、教員や在籍クラス全体の児童にとっても大きな成果が得られています。

Lexique

AESH : Accompagnant des élèves en situation de handicap

DAIS : Dispositif d'aide à l'inclusion scolaire

MDPH : Maison départementale des personnes handicapées

PAP : Plan d'accompagnement personnalisé

PPS : Projet personnalisé de scolarisation



ECO TEAM FLT

小さな行動が、大きな変化を生む！

エコチームと一緒に、毎日のエコな取り組みを学ぼう。

FLTエコチーム

今年度も、持続可能な発展に取り組む東京国際フランス学園（LFI Tokyo）の保護者グループ「FLTエコチーム」は、CPからCM2までの子どもたちを対象に、地球環境の保護について楽しく、そして実践的に学ぶための一連のワークショップを開催しました。

各回の活動には約30名の子どもたちが参加し、「日々の生活の中で環境に配慮した行動を身につける」という共通の目標に向かって取り組みました。

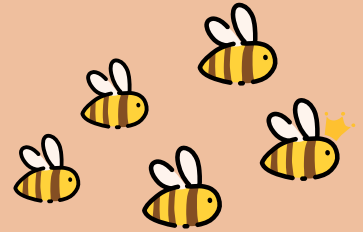

今年度の3つの主な活動

今年度は、以下の3つの大きな活動を行いました。

12月 — エコなクリスマスデコレーション作り

リサイクル素材や自然のものを活用し、環境にやさしい季節の飾りを子どもたち自身で作りました。

5月 — 銀座の屋上ミツバチの巣箱を訪問

団体「Ginpachi（銀ぱち）」の協力のもと、ミツバチの暮らしや、私たちの生態系における重要な役割について学びました。最後には、さまざまな種類の蜂蜜の試食も行いました。

6月 — 食卓を変えて地球を変える

地元の食材や旬のものを選ぶこと、食品ロスを減らすことについて学び、最後はサプライズレシピを使った料理にも挑戦しました。

一年を通して、エコチームはご家族とともに、プラスチック削減、食品ロス対策、生物多様性、持続可能な食生活、リサイクルなど、さまざまなテーマについて考えてきました。

参加してくださったすべての子どもたち、保護者の皆さまに心より感謝いたします。

来年度も新たなエコ活動でお会いしましょう！

環境活動に参加してみませんか？

環境やエコに関する取り組みに関心のある方は、ぜひお気軽にお問い合わせください。

活動内容や、現在必要としているサポートについてご案内いたします。

ecoteam@familles-lycee-tokyo.com





ゲームでフランス語を家庭で取り入れよう

「親にも宿題？」活動について

前回の「Lycée café (リセ・カフェ)」では、家庭での宿題について意見交換が行われ、出てきたアイデアのひとつが、**保護者が宿題に向き合うための方法を身につけ、自信を持って子どもをサポートできるようにすることを目的**とした今回の親子で参加し、遊びながら学べる活動になりました。

お母さんと参加したスズさんは、フランス語を話しますが、ご両親はフランス語を話しません。

宿題は好きではないけれど、遊ぶことは大好きなスズさんは、ワークショップの目的にぴったり！

まずは7Famillesのカードゲームが始まりました。お母さんは少し緊張しながらカードを持ち、「○○家の.....○○がほしいです」というフランス語を思い出そうとします。

スズさんはフランス語のフレーズ発し、間違えると言いなおし、どんどんカードを集めていきました。

続いて、Ewaさん考案の「Dobble」をヒントにした単語ゲームにも挑戦し夢中になっていました。

その間、お母さんは「Pilotis」の教材を使ってカードゲームを作る方法や、フランス語を完全に理解していなくても娘さんと一緒に遊べる方法を学びました。

参加した子供たちは、フランス語で遊び、保護者たちは興味深そうにその様子を見守っていました。



「夏休みの間、どうやってフランス語を続けられればよいでしょうか？」

「9月のCPへの進級に向けて、どのように準備すればよいでしょうか？」

これは、FLTのオンラインのリソースハブを試してみてください。

メディア、ゲーム、アクティビティを通じ、ご家庭での学びをサポートしてみてください！

きっとご家庭で新しいアイデアも育っていくことでしょう。

「親にも宿題？」は新学期にも戻ってきます。

リソースハブをより充実したものにするため、皆さまのフィードバックお寄せください。

<https://www.familles-lycee-tokyo.com/en/aux-devoirs-les-parents-resources-hub/>

2026年夏 体験入学 中央区立明正小学校

今年で32回目を迎える恒例の明正小学校体験入学に、CPから6èmeまでの応募者の中から抽選で選ばれた14名の児童・生徒が、7月7日（火）から7月10日（金）まで参加します。

日本の学校では、学習だけでなく、給食当番や清掃活動などの集団生活を通じて、次のような力を育むことも大切にされています。

- 他者と協力する力
- 社会の一員として責任を果たす力
- 自分たちの環境や生活を自ら整える力

日本の多くの小学校では、給食は大きな容器ごと各教室に運ばれます。エプロンとバンダナを着用した当番の児童が、クラスメイトのアレルギーや食べる量に配慮しながら配膳を行い、児童たちは教室の自席で食事をし、自分たちで片付けまで行います。

また、高学年では、水泳の授業の一環として着衣泳の体験も予定されています。

毎年、明正小学校の皆さまはこの交流を楽しみにし、大切に受け入れてくださっています。それに応えるべく、リセの参加者保護者の皆さまもボランティアとして運営にご協力くださっています。この場をお借りして、心より感謝申し上げます。

参加する児童・生徒とご家族にとって、この体験が特別な思い出となり、多くの発見と学びに満ちたものとなることを願っています。

参加対象は明正小学校のご意向により、日本語を母語レベルで理解・使用できる児童・生徒、および保護者が日本語で円滑に意思疎通できるご家庭に限られています。



新学期の準備



3年連続で、リセ家族の会ではフランスの学用品をLDE社を通じて注文できるサービスを提供しています。注文した商品は学校へ直接配送され、FLTのボランティアが始業日およびその後数日に配布を行います。

一方、書店「ラ・メゾン・プティ・ルナール」が教科書、書籍、小説、問題集の注文を担当します。納期を守るため、今年は商品によって2つの別々のオンライン注文システムが導入されています。

- **学用品のみの注文はLDE社経由で行います**（海上輸送の場合、注文締切は6月1日）。7月末までは航空便（送料25ユーロ）が利用可能です。

<https://parents.lde.fr>

- **教科書、書籍、小説、問題集の注文は6月30日までにラ・メゾン・プティ・ルナールで行います**。航空便で発送され、店舗での受け取り（無料）か自宅配送（有料）を選べます。<https://mpr-lfit.square.site>

また、ラ・メゾン・プティ・ルナールでは古本の買取・販売も行っています。

買取締切：6月23日

販売に締切はありません。

先輩家族紹介プログラム

今年もFLTの先輩家族紹介プログラムは大成功を収めました！このプログラムは、すでに学校に通っているご家族が新しく入学するご家族（日本の学校から、フランスから、または他の国から来られる方）を歓迎する仕組みです。2024年には69組のペアが成立しました。

紹介者や被紹介者としてのご経験について、ぜひフィードバックをお寄せください。また、来年度もこのプログラムを続けたい方はお知らせください。周りの方にもぜひお話しください。紹介者が増えれば増えるほど、新しく来る方々をより多くサポートすることができます！

バディ（先輩保護者）制度への参加について
新しく来られたご家族のサポート役（バディ／メンター）になりたい方、またはサポートを受けたい方は、こちらからお申し込みください。

<https://forms.gle/SxSmizf3tvdLPrAP7>



新学期、FLTは新たな形へ!

一緒に考え、アイデアを出し、参加しましょう!



より多くの保護者主体の活動や取り組みを実現していくため、FLTは今後、互いに補完し合う2つの柱を中心に活動を展開していきます。

代表活動部門

- 学園との連携・関係づくり
- 学校運営や教育に関する事務的・教育的な課題への対応
- 各種会議体（初等部・中等部）における保護者代表活動
- フランス語での対応が必要です



イベント活動部門

- 児童・生徒およびご家族向けのプロジェクト
- ワークショップ、イベント、交流会の企画
- 保護者主体のさまざまな取り組み
- 多言語での参加・協力



FLTはこれまで以上に、皆さまに開かれた活動へ

どちらかの活動部門に参加したい方、運営メンバーとして関わりたい方、新しいプロジェクトを立ち上げたい方、またはすでに進行中の活動をサポートしたい方など、皆さまのご参加を心より歓迎します。

活動に参加してみませんか?

アイデアをお持ちですか?

それが次のFLTのプロジェクトになるかもしれません。

ぜひお気軽にお問い合わせください。お問い合わせフォームからいつでもご連絡いただけます。

東京国際フランス学園 (LFI Tokyo) のコミュニティ、そしてその先に広がる皆さまとともに、みんなで考え、みんなのためにつくる活動を進めていきましょう。



予定表の確認を！ 新学期のイベント情報



予定表の確認を確認を！ 新学期のイベント情報

9月1日（火）新学期初日

例年通り、FLT保護者代表チームの一部メンバーが本館入口にて皆さまをお迎えします。
ご質問への対応や、各種情報のご案内を行いますので、ぜひFLTのブースへお立ち寄りください！
また、学用品の配布も行いますので、ご注文された方は、学校入口の会議室まで受け取りにお越しください。（その際に、注文メールをご提示いただくとスムーズです）

9月12日（土）ファミリーピクニック

※雨天時は9月26日（土）に延期

場所：飛鳥山公園（王子駅近く）

ご家族同士で交流し、新しい出会いや再会を楽しむための親睦イベントです。
子どもたちも大人も一緒に楽しめる、リラックスした時間を過ごしましょう！
新しい学校年度のスタートにぴったりの機会です。

Lycée Café インターナショナル（9月開催予定・日程未定）

Lycée Caféは、他の保護者と交流しながら、学園生活について話し合う機会です。
幼稚部、初等部、中等部、高等部の学校運営、カリキュラム、言語教育、課外活動、そしてFLTの活動について情報交換できます。
フランス語・英語・日本語を話すFLT保護者代表が参加し、皆さまの会話をサポートします。

9月23日（水）総会（Assemblée générale）

FLTにとって重要な節目となるイベントです。
2025-2026年度の活動報告・会計報告の概要、次年度に向けた展望、そして2026-2027年度の運営メンバー候補者をご紹介します。
活動報告の後には、コーヒーやお菓子を囲んだ自由な交流時間を予定しています。
ぜひご参加いただき、私たちや他の保護者の皆さまと交流し、協会や学校について気軽にご質問ください。

10月：インクルーシブ教育Lycée Café（日時未定）

インクルーシブ教育グループでは、例年通り、EBEP（特別な教育的ニーズを持つ児童・生徒）の保護者を対象としたLycée Caféを開催します。
新しく参加されるご家庭との交流、新学期後のお互いの近況共有、さまざまな疑問への回答などを目的としています。
日程が決まり次第、対象となるご家庭へ直接ご案内メールをお送りします。

※EBEP：特別な教育的ニーズを持つ児童・生徒

皆さま、素敵な夏休みをお過ごしください。
新学期にまたお会いできることを楽しみにしています！

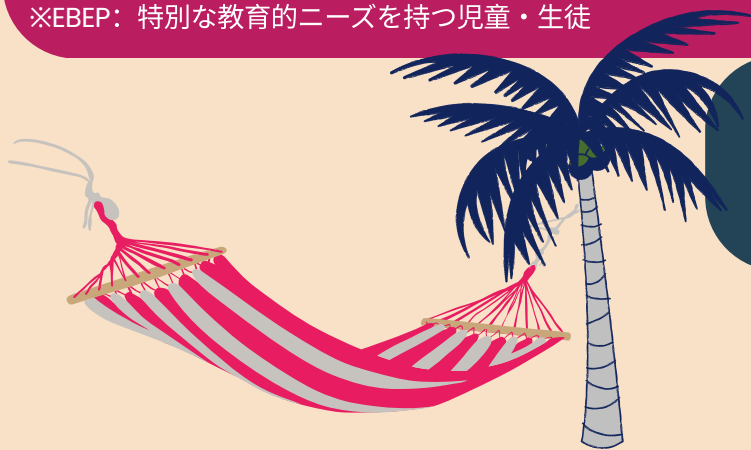

FLT提携パートナー (会員向け割引提供)



La Petite École Solidaire

Rapprocher les enfants binationaux de la langue française et de la culture francophone



Bayard Jeunesse

Magazines, livres et BD pour les 0-18 ans

Les Oiseaux
Eveil musical, classes de piano et de chant enfant et adultes



MAISON PETIT RENARD
BEAUX LIVRES BD ILLUSTRATIONS

Librairie Française à Takingogawa



Maman 101 Soutien scolaire en Français Aide aux devoirs



ACTING COACH JAPAN Tokyo

Ateliers Jeu de l'Acteur de Cinéma pour Enfants et Adolescents en français et en anglais

ATELIER FABER ET MAZLISH TOKYO
Ateliers d'échange et de soutien à la parentalité méthode Faber et Mazlish



Stages avec hébergement, Mini stages et tournois en ligue junior (U-15 et U-18) Entraînement football à l'année

Cours d'art floral IKEBANA Atelier Floralties
info@atelier-floralties.com



Antoine Rollet music school Cours de piano/guitare/trompette en français japonais ou anglais tous niveaux acceptés

DREAM LAB
Robotics · Programming · 3D Modeling After-School



KING'S ROAD SCHOOL OF ENGLISH

Call Us Mon - Fri 12:00 - 19:00 03-3589-8666

TOKYO GUITARE
Cours de guitare à domicile



Atelier de musique « petit à petit »
Atelier choral, cours individuels tous niveaux de chant, solfège et piano Studio à Itabashi ou à domicile Renseignements et réservation : chiebisou@gmail.com

Atelier café gare de lyon
Cours de théâtre et d'improvisation (enfants, ados et adultes)



kokoro lingua

MINISTÈRE DE L'ÉDUCATION NATIONALE, DE LA JEUNESSE ET DES SPORTS



l'école des loisirs

Le meilleur de la littérature jeunesse pour vos enfants



Cours de dessin
Révélez l'artiste qui est en vous !
www.estellotokyo.com



MIX BASKETBALL CLUB
Club International de Basketball Entraînements - Stages - Compétitions



YUKA MATSUI Atelier Shodô de Calligraphie



Lemon Boost

Ateliers d'aïkido verbal pour apprendre à réguler le stress et l'émotivité, à s'exercer à désamorcer l'agressivité et les conflits

ATELIER PASSAGE
Cours d'Ikebana Sogetsu
RISHU IWATA



Sophrologie, PNL et Coach Bien-être à Tokyo
Accompagnement personnalisé pour mieux gérer le stress, l'anxiété et les périodes de difficulté émotionnelle. Préparation mentale aux examens, entretiens et événements sportifs. Enfants et adultes.



Atelier de Cuisine Japonaise



La petite française Importation de Fromages, Saucissons, etc.



Cours de Karaté en trilingue
Eduquer le corps dans un esprit vertueux



Coiffeur Hairstylist Francophone
Hajimé @ Undercurrent Salon - Daikanyama / Shibuya
hajimesmagichands@gmail.com



町屋ひと
MACHIYA-BITO

Club de cérémonie du thé Wabicha わび茶 - 茶道



L'Atelier de Miki
ラトリエ ド ミキ

École de Musique
Cours de piano, flûte, violon, violoncelle et chant

ESPACE PROF

École de Japonais spécialement conçus pour les francophones depuis 1998