



Newsletter Juin 2026

Commissions et conseils p 4

Vos représentants de parents ont participé aux différents conseils et commissions qui se sont tenus lors de cette dernière période scolaire:

- [Conseil du second degré le 3 juin](#)
- [Conseil d'école le 2 juin](#)
- [Conseil d'établissement le 4 juin](#)
- [Conseil d'administration le 12 juin](#)

N'hésitez pas à aller lire les comptes rendus sur notre [site!](#)

Bilan de nos activités

- [Fête de l'école/tombola -p 2](#)
- [Objets oubliés -p 3](#)
- [Groupe école Inclusive -p 5](#)
- [Ecoteam -p 6](#)
- [Aux devoirs les parents -p 7](#)
- [Stage d'immersion en école japonaise -p 8](#)



Préparation de la rentrée

- [Fournitures scolaires - p9](#)
- [Formule de parrainage pour guider les nouveaux arrivants - p9](#)
- [Agenda : les événements de la rentrée - p11](#)

Les FLT se réinventent - p10

Soutenez ou rejoignez l'association :

- **En devenant membre :**
l'adhésion montre votre soutien, vous permet d'accéder à plus d'information et des avantages sur nos activités : [lien](#)
- **En participant aux missions et projets de l'association :**
[Contactez-nous](#) pour vous renseigner et discuter avec nous. Tous les profils et les compétences sont les bienvenus, la diversité fait notre force!





Retours sur la fête de l'école du 23 Mai

Sous une météo clémente, l'édition 2026 a rassemblé près de 2000 visiteurs : des élèves et leurs parents, des enseignants et aussi des anciens ou même de futurs élèves.

Le programme était riche de spectacles, des concerts, d'animations, de jeux pour les enfants, d'ateliers, et un défilé fashion show kimono ! Bravo et merci à tous les acteurs de cette journée, organisée conjointement par l'établissement et les FLT.

La Tombola, événement phare proposé par les Familles du Lycée de Tokyo (FLT), a suscité cette année encore un bel engouement, avec 710 lots à gagner grâce à la générosité de nos 118 sponsors : encore merci à eux et à toute l'équipe bénévole impliquée depuis Janvier. La tombola en chiffres :

- **17 782 tickets de tombola vendus**, soit 1,779,200¥ de gains nets
- 72,6% des participants ont au moins gagné 1 lot

Les recettes de la tombola vont permettre de concrétiser de nombreuses actions en faveur des élèves du Lycée Français International de Tokyo et améliorer leur quotidien. Alors merci à vous pour votre participation!

Mais la fête c'était surtout un millier de rires d'enfants, des moments moments d'échanges et de retrouvailles pour notre communauté.

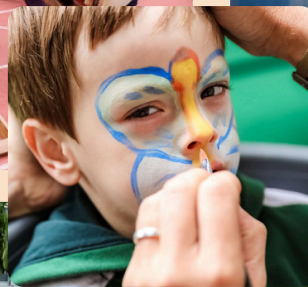

Conseils et commissions



Conseil d'école/conseil du second degré/conseil d'établissement/Conseil d'administration

En cette fin d'année, voici les points importants évoqués lors de ces différents conseils (pour plus de détails veuillez consulter les comptes-rendus sur [notre site](#) dans la rubrique représenter).

Conseil d'école

- 18 classes parties en **voyage scolaire**, et 7 classes de maternelle (GS) ont participé au projet "1 nuit à l'école"
- **Multitude de projets pédagogiques réalisés** : Ambassadeurs En Herbe, organisation de la Coupe d'Échecs d'Asie, nuit de la lecture, projet "à la maternelle, je joue, j'apprends", goûters philo en CM2, 10 jours sans écran, participation de 3 classes au festival photo Kyotographie, etc
- Voyage scolaire de 5 classes de CM1-CM2 déjà planifiés pour octobre/novembre 2026
- **811 élèves en élémentaire à ce jour, 785 prévus à la rentrée 2026-2027**
- Fermeture d'une classe de maternelle à la rentrée 2026-2027, en réponse à la baisse des effectifs

Conseil du Secondaire

- Les effectifs prévisionnels du secondaire de la rentrée sont estimés à 844 élèves répartis sur 32 divisions. Ouverture d'une classe de 5e et fermetures d'une classe de 4e, d'une classe de 1ère et d'une classe Terminale
- De nombreux **Voyages Scolaires prévus l'an prochain au secondaire** :
 - Octobre 2026 : **Voyage latinistes, 1ere et Terminale, 13 élèves** (projet de recherche archéologique sur l'île de Honshu)
 - Novembre 2026 : **Voyage à Gotemba / Hakone, 4e, 2 classes avec Mme Salzmann**
 - Novembre 2026 : **Échange audiovisuel avec Hong Kong Cinéma**, Élèves 2nde, 1ere, Terminale
 - Mars 2027 : **Prozap Basket à Shanghai, (16-20 mars)**, à partir de la 5e
 - **Prozap MUN à Phnom Penh**, 12-14 élèves
 - **Prozap Échecs à Hanoï**
- **Modification du règlement intérieur : Tabac et produits assimilés- Point 3.1: sur l'interdiction du tabac, "y compris dans ses nouvelles formes"**. Le règlement sera mis à jour afin d'interdire explicitement :
 - les cigarettes électroniques,
 - le snus,
 - les produits nicotiques assimilés,
 - l'alcool pour les mineurs, conformément à la réglementation japonaise.

Groupe école inclusive



Notre groupe école inclusive est resté actif tout au long de l'année grâce au **groupe WhatsApp** entre parents. Ce groupe permet de partager sur les thèmes variés comme le diagnostic d'un trouble, la mise en place d'un accompagnement PAP, PPS, suivi thérapeutique, AESH.

Vos représentants de parents ont aussi assuré le suivi et le relai avec l'école pour par exemple obtenir un bilan du dispositif DAIS (nouveau de cette année) et se renseigner sur le nouveau enseignant référent EBEP qui prendra ses fonctions à partir de septembre. Nous avons déjà pris contact avec lui et organiseront prochainement une rencontre.

N'hésitez pas à nous écrire via notre adresse email dédiée si vous souhaitez rejoindre le groupe ou si vous avez des questions :
ecole-inclusive@familles-lycee-tokyo.com



Décodage : le "DAIS"

Le **dispositif d'aide à l'inclusion scolaire** (DAIS) a été mis en place cette année à destination de certains élèves à besoins éducatifs particuliers (du CP à la troisième).

Les élèves bénéficiaires de ce dispositif ont en général une notification de la MDPH préconisant cet accompagnement et une aide humaine AESH.

L'effectif du DAIS est de 10 à 15 élèves et l'emploi du temps de chacun est organisé selon leurs besoins et en réflexion avec l'équipe éducative et la famille

Les élèves sont en classe le matin, avec ou sans AESH, et sur certains créneaux d'après-midis (4 fois par semaine au maximum) rejoignent la classe DAIS (gérée par l'enseignant référent et l'aide AESH mutualisée). Ils peuvent y travailler sur des sujets précis et progresser à leur rythme dans un cadre adapté. Les horaires en DAIS sont modulés en fonction des progrès au cours de l'année.

Le DAIS fait l'objet d'une expérimentation de 3 ans, à l'initiative du directeur du Primaire, soutenu par les FLT.

Le bilan de cette première année est très positif, pour les familles bénéficiant du dispositif mais aussi pour les enseignants et le groupe classe des élèves.

Lexique

AESH : Accompagnant des élèves en situation de handicap

DAIS : Dispositif d'aide à l'inclusion scolaire

MDPH : Maison départementale des personnes handicapées

PAP : Plan d'accompagnement personnalisé

PPS : Projet personnalisé de scolarisation



Les petits gestes qui changent tout !

Se sensibiliser aux eco-gestes du quotidien avec l'eco-team.

Cette année encore, **l'Eco-Team FLT**, le groupe de parents d'élèves du LFI Tokyo engagés pour le développement durable a proposé aux enfants du CP au CM2 une série d'ateliers pour les sensibiliser, de façon ludique et concrète, à la protection de la planète. À chaque rendez-vous, une trentaine d'enfants se sont retrouvés autour d'un même objectif : **adopter des gestes éco-responsables au quotidien.**

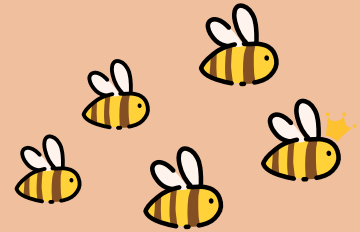

Trois temps forts ont rythmé l'année :

Décembre - **Déco de Noël écolo avec la fabrication de décorations** de fêtes à partir de matériaux de récupération et d'éléments naturels.

Mai - **Les ruches sur les toits de Ginza**, à la découverte de la vie des abeilles et de leur rôle essentiel dans notre écosystème, avec l'association Ginpachi, suivie d'une dégustation de miels.

Juin - **Changer son assiette pour changer la planète** : manger local et de saison, lutter contre le gaspillage alimentaire... et finir en cuisine avec une recette surprise !

Au fil de l'année, l'Eco-Team a abordé avec les familles **la réduction du plastique, la lutte contre le gaspillage, la biodiversité, l'alimentation durable et le recyclage.** Merci à tous les enfants et parents qui ont participé : **rendez-vous l'an prochain pour de nouvelles aventures écolos !**

Envie de vous impliquer sur les sujets de l'écologie?

N'hésitez pas à nous contacter pour vous renseigner sur les activités possibles et les besoins.

ecoteam@familles-lycee-tokyo.com





Découvrir et s'appropriier des jeux à faire en guise de devoirs

Suite au **Lycée café du 23 Avril consacré aux devoirs à la maison**, plusieurs idées ont émergé. Parmi elles un atelier, imaginé comme un moyen de guider les parents vers une forme d'autonomie et surtout une prise de confiance pour aborder le moment parfois difficile des devoirs. Une démarche ambitieuse et au final une expérimentation qui nous a appris beaucoup de choses car les parents étaient invités à venir avec leur(s) enfant(s).

Suzu est arrivée avec sa maman, ne sachant pas trop pourquoi elle venait à l'école un samedi matin. Quand elle a entendu le mot "devoirs" elle s'est aussitôt écriée : "J'aime pas les devoirs !" Du haut de ses 7 ans, la grande élève de CP s'exprimait en français sans difficulté, alors que ses parents sont tous les deux allophones. Suzu n'aime pas les devoirs, soit, mais elle aime bien jouer ! Ça tombe bien car c'est qui nous rassemblait ce **Samedi 13 Juin**. "On joue aux 7 familles des sons ?" Le jeu commence, sa maman tient les cartes fébrilement et essaye de se souvenir : "Dans la famille ... je voudrais le...". Suzu se prend au jeu, elle répète, fait des erreurs, recommence et accumule les familles. Elle enchaîne avec un autre jeu inspiré de Dobble, imaginé par Ewa. Pendant ce temps, sa maman découvre comment créer un jeu de cartes à partir du manuel Pilotis et comment y jouer avec sa fille sans même devoir, elle-même, comprendre le français. Les enfants jouent aussi entre eux, et en français, sous le regard curieux des parents.



La matinée passe vite, parsemée d'échanges en plusieurs langues, de découvertes, d'interactions et de nombreux questionnements : "comment maintenir la pratique du français durant les vacances d'été ?", "comment préparer la rentrée de Septembre en CP?" Le Resources Hub est un élément de réponse. C'est un centre de ressources en ligne initié par le groupe de travail « Aux devoirs les parents » des FLT. Il guide les familles à travers une sélection de médias, jeux et activités choisis pour leur intérêt pédagogique et adaptés à l'âge des enfants.

L'été fera probablement mûrir d'autres initiatives car oui, "Aux devoirs les parents" reviendra à la rentrée.

En attendant, partagez vos suggestions pour faire vivre le Resources Hub :

<https://www.familles-lycee-tokyo.com/en/aux-devoirs-les-parents-resources-hub/>

STAGE EN IMMERSION EN ÉCOLE JAPONAISE – ÉCOLE MEISHO, ÉTÉ 2026

2026年夏 体験入学 中央区立明正小学校

À l'occasion de la 32^e édition de la traditionnelle immersion scolaire à l'école élémentaire Meisho, 14 élèves, sélectionnés par tirage au sort parmi les candidats du CP à la 6^e, participeront au programme du mardi 7 juillet au vendredi 10 juillet.

Dans les écoles japonaises, l'éducation ne se limite pas aux apprentissages académiques. La vie en collectivité, à travers des activités telles que le service des repas ou le nettoyage des locaux, est également considérée comme essentielle pour développer les compétences suivantes :

- La capacité à coopérer avec les autres ;
- Le sens des responsabilités en tant que membre de la société ;
- La capacité à prendre en charge et à améliorer soi-même son environnement et son cadre de vie.

Dans de nombreuses écoles primaires japonaises, les repas scolaires sont acheminés dans chaque classe dans de grands récipients collectifs. Les élèves de service, vêtus d'un tablier et d'un bandana, assurent la distribution des repas en tenant compte des allergies et de l'appétit de leurs camarades. Les élèves prennent ensuite leur repas à leur place dans la salle de classe et participent eux-mêmes au rangement après le déjeuner.

Par ailleurs, pour les élèves des classes supérieures, une initiation à la natation habillée est également prévue dans le cadre des cours de natation.

Chaque année, l'équipe de l'école Meisho accueille cet échange avec enthousiasme et beaucoup d'attention. Afin de répondre à cette confiance, les parents des élèves participants du Lycée français apportent également leur aide à l'organisation en tant que bénévoles. Nous tenons à leur exprimer ici notre plus sincère gratitude.

Nous espérons que cette expérience constituera un souvenir précieux pour les élèves participants et leurs familles, et qu'elle sera riche en découvertes et en apprentissages.

Conformément aux souhaits de l'école Meisho, la participation est réservée aux élèves capables de comprendre et d'utiliser le japonais à un niveau équivalent à celui d'un locuteur natif, ainsi qu'aux familles dont les parents peuvent communiquer aisément en japonais.



Préparation de la rentrée



Fournitures scolaires/livres/manuels

Pour la quatrième année consécutive, l'association des parents d'élèves vous propose un service de commandes des fournitures scolaires françaises via la **société LDE**, avec une livraison directement au lycée et une distribution assurée par les bénévoles FLT le jour de la rentrée et les jours suivants.

La librairie La Maison Petit Renard, quand à elle, se chargera de la commande des livres/romans/manuels d'exercices.

Afin de respecter les délais de livraison, deux systèmes distincts de commande en ligne sont mis en place cette année suivant les produits :

- Commande des **fournitures scolaires uniquement**, via la société LDE (clôture des commandes le 1er juin pour l'expédition maritime) Les commandes sont toujours possible avec des frais de 25 euros par commande (livraison avion) jusqu'à fin juillet.
<https://parents.lde.fr/e/lfi-tokyo>
- Commande des **livres/romans, manuels et cahier d'exercices** jusqu'au 30 juin via **la Maison Petit Renard**. Les commandes seront expédiées par avion, avec retrait possible en magasin (gratuit) ou livraison à domicile (payante).
<https://mpr-lfit.square.site>
- **Une bourse aux livres** est également proposée par la Maison Petit Renard qui rachètera en magasin vos livres d'occasion pour les revendre à petit prix.
Date limite de rachat : 23 juin, pas de date limite pour la revente.

Formule parrainage

Cette année encore, **la formule parrainage FLT** qui permet à des familles fréquentant déjà le lycée d'accueillir les nouvelles familles, (qu'elles arrivent du système japonais, de France ou d'un autre pays) a rencontré un vrai succès! 41 binômes ont été créés en 2025.

N'hésitez pas à nous faire des retours sur votre expérience de parrain/marraine ou filleul(e) et à nous dire si vous souhaitez continuer cette aventure à la rentrée prochaine. Parlez-en aussi autour de vous: plus nous aurons de parrains et marraines potentiels, plus nous pourrons parrainer de nouveaux arrivants!

Pour devenir parrain/marraine ou vous faire parrainer, inscrivez-vous ici <https://forms.gle/SxSmizf3tvdLPrAP7>



Les FLT se réinventent à la rentrée : imaginez, proposez, participez !

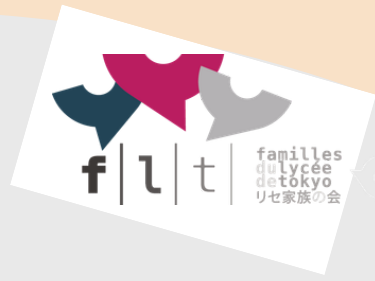

Pour favoriser les initiatives associatives, les FLT vont dorénavant s'organiser autour de deux pôles complémentaires :

Pôle Représentation

- Relations avec l'établissement
- Questions administratives et pédagogiques
- Représentation des parents aux instances (primaire, secondaire)
- Français nécessaire



Pôle Événements

- Projets pour les élèves et les familles
- Ateliers, événements et rencontres
- Initiatives portées par les parents
- Participation multilingue



L'association vous est plus ouverte que jamais : que vous souhaitiez vous engager dans l'un de ces pôles, rejoindre le bureau, lancer un projet ou contribuer à une initiative déjà en cours, votre participation est la bienvenue.

Envie de vous impliquer ? Vous avez une idée ? Elle pourrait devenir le prochain projet des FLT. Parlons-en dès maintenant : contactez-nous via notre formulaire de contact à tout moment pour construire ensemble, par et pour la communauté du LFI Tokyo, et au delà.

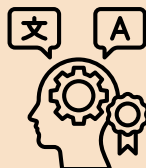

À vos agendas : les événements de la rentrée!



Mardi 1er septembre, le jour de la rentrée : comme de tradition, une partie de l'équipe des représentants de parents FLT sera à l'entrée du bâtiment principal pour vous accueillir, répondre à vos questions, vous donner des informations. N'hésitez pas à venir nous voir au stand des FLT à l'entrée du bâtiment principal !

Nous serons aussi présents pour **la distribution des fournitures scolaires**, alors si une commande vous attend, venez la chercher en salle de réunion, à l'entrée de l'établissement et pensez à prendre un grand sac ou une valise car certains paquets sont volumineux et lourds.

Samedi 12 Septembre (ou le 26 en cas de pluie), **le Pique-nique des familles** au parc Asukayama (près de la station Ojii) : un moment convivial entre familles, pour faire connaissance ou se retrouver, pour s'amuser aussi, parents comme enfants ! Un bon moyen de démarrer l'année scolaire.

Courant Septembre, le Lycée café international : le lycée café est l'occasion de rencontrer d'autres parents et de discuter du lycée (maternelle, école élémentaire, collège et lycée), du fonctionnement, du programme, des parcours de langues, des activités périscolaires et de l'action de notre association. Des représentants parents des FLT parlant français, anglais et japonais seront présents afin de faciliter les conversations.

Mercredi 23 septembre, Assemblée générale des FLT: l'occasion de vous présenter le résumé du bilan moral et financier pour l'année scolaire 2025-2026,, les perspectives pour l'année scolaire à venir, et la présentation des candidatures pour le bureau 2026-2027.

La présentation de nos activités et de nos bilans sera suivie d'un moment de discussion libre autour d'un café / petits gâteaux, n'hésitez pas à venir pour nous rencontrer, rencontrer d'autres parents et poser toutes vos questions sur l'association mais aussi le lycée.

Courant Octobre, Lycée café école inclusive : le groupe école inclusive organisera comme chaque année un lycée café à destination des parents concernés (parents d'enfants dits EBEP*) afin de faire connaissance avec les nouveaux, prendre des nouvelles de chacun(es) après la rentrée, répondre aux questions... un email ciblé sera envoyé aux familles concernées afin de les inviter directement une fois que la date sera fixée.

*EBEP : élèves à besoins éducatifs particuliers



**Très bon été à tous et au plaisir
de se retrouver à la rentrée!**



Bénéficiez des remises d'adhérent chez les partenaires FLT



La Petite École Solidaire

Rapprocher les enfants binationaux de la langue française et de la culture francophone



Bayard Jeunesse

Magazines, livres et BD pour les 0-18 ans

Les Oiseaux
Eveil musical, classes de piano et de chant enfant et adultes



MAISON PETIT RENARD
BEAUX LIVRES BD ILLUSTRATIONS

Librairie Française à Takingawa



Maman 101 Soutien scolaire en Français Aide aux devoirs

ACTING COACH JAPAN TOKYO Ateliers Jeu de l'Acteur de Cinéma pour Enfants et Adolescents en français et en anglais

ATELIER FABER ET MAZLISH TOKYO
Ateliers d'échange et de soutien à la parentalité méthode Faber et Mazlish

NOMADE FOOTBALL CLUB Stages avec hébergement, Mini stages et tournois en ligue Junior (U-15 et U-18) Entraînement football à l'année

Cours d'art floral **IKEBANA** Atelier Floralties
info@atelier-floralties.com

Antoine Rollet music school Cours de piano/guitare/ trompette en français japonais ou anglais tous niveaux acceptés

DREAM LAB
Robotics · Programming · 3D Modeling After-School

KING'S ROAD SCHOOL OF ENGLISH
Call Us Mon - Fri 12:00 - 19:00 03-3589-8666

TOKYO GUITARE Cours de guitare à domicile

Atelier de musique « petit à petit »
Atelier choral, cours individuels tous niveaux de chant, solfège et piano Studio à Itabashi ou à domicile Renseignements et réservation : chiebisou@gmail.com

Atelier café gare de Lyon Cours de théâtre et d'improvisation (enfants, ados et adultes)

kokoro lingua MINISTÈRE DE L'ÉDUCATION NATIONALE, DE LA JEUNESSE ET DES SPORTS INSTITUT FRANÇAIS GESS EDUCATION AWARDS WINNER 2020

l'école des loisirs Le meilleur de la littérature jeunesse pour vos enfants

Cours de dessin Révélez l'artiste qui est en vous ! www.estellotokyo.com

MIX BASKETBALL CLUB Club International de Basketball Entraînements - Stages - Compétitions

YUKA MATSUI Atelier Shodô de Calligraphie

Lemon Boost Ateliers d'aïkido verbal pour apprendre à réguler le stress et l'émotivité - s'exercer à désamorcer l'agressivité et les conflits

ATELIER PASSAGE Cour d'Ikebana Sogetsu Rishu IWATA

Sophrologie, PNL et Coach Bien-être à Tokyo Accompagnement personnalisé pour mieux gérer le stress, l'anxiété et les périodes de difficulté émotionnelle. Préparation mentale aux examens, entretiens et événements sportifs. Enfants et adultes.

Atelier de Cuisine Japonaise rue Chatons

La petite française Importation de Fromages, Saucissons, etc.

Cours de Karaté en trilingue Eduquer le corps dans un esprit vertueux

Coiffeur Hairstylist Francophone Hajimé @ Undercurrent Salon - Daikanyama / Shibuya hajimesmagichands@gmail.com

町屋びと Club de cérémonie du thé Wabicha わび茶 - 茶道 MACHIYA-BITO

L'Atelier de Miki École de Musique Cours de piano, flûte, violon, violoncelle et chant

ESPACE PROF École de Japonais spécialement conçus pour les francophones depuis 1998